Lurima Travel & Tour Sdn Bhd
+603-8066-6303
hi@lurimatravel.com
www.lurimatravel.com

5 HARI 4 MALAM SEOUL KOREA (PRIVATE)

DAY	ITINERARY	NOTES
Hari 1	• Tiba di Incheon Airport • Bergerak ke Seoul -Tiba di lapangan terbang Incheon dan berjumpa dengan pemandu pelancong. Teruskan perjalanan ke Seoul dan melawat ke **Gyeongbokgung Palace**. Boleh cuba untuk memakai pakaian tradisional Korea (Hanbok) di sini. Kemudian ke **Bukcheon Hanok Village**, sebuah perkampungan tradisional Korea di Seoul yang terletak di puncak bukit. Selepas makan tengahari, melawat **Insadong Art Street**. Kemudian ke **Cheonggyecheon Stream**, ruang rekreasi awam moden sepanjang 11 km di bandar Seoul. Makan malam di restoran dan daftar masuk hotel.	-Airport Transfer (Private MPV) Attractions: • Gyeongbokgung Palace • Bukcheon Hanok Village • Insadong Art Street • Cheonggyecheon Stream • Daftar masuk Hotel
Hari 2	-Sarapan pagi di Hotel. Bergerak untuk ke **Nami Island** dengan menaiki feri. Makan tengahari di Nami island. Kemudian balik ke Seoul dan singgah di **Dongdaemun Design Plaza**. Makan malam dan balik ke hotel berehat.	Attractions: • Nami Island • Dongdaemun Design Plaza • Dongdaemun
Hari 3	- Sarapan pagi di Hotel. Bergerak untuk ke **Namsan Hanok Village** dan **Korean War Memorial**. Kemudian ke **Itaewon**. Makan tengah hari di Itaewon. Lawati **Seoul Muslim Mosque**. Bertolak ke taman cantik di Seoul, **Yeouido Park** dan **Han River**. Makan malam dan balik ke hotel berehat.	Attractions: • Namsan Hanok Village • Korean War Memorial • Itaewon • Seoul Muslim Mosque. • Yeouido Park • Han River
Hari 4	- Sarapan pagi di Hotel. Jalan di **Namdaemun Market** dan **Myeongdong**. Tempat membeli-belah. Makan tengahari, kemudian ke **Hongdae Street** untuk lihat gaya hidup masyarakat Korea, banyak cafe popular di sini. Makan malam dan balik ke hotel berehat	Attractions: • Namdaemun Market • Myeongdong • Hongdae street

Hari 5	- Bertolak pada awal pagi ke Incheon International Airport untuk penerbangan pagi kembali ke KLIA 2	• Airport Transfer (Private MPV) • Only Driver, No Tour Guide

**** Aturcara boleh dipinda kerana keadaan yang tidak dijangka tetapi tempat untuk dikunjungi tetap sama***

.

Senarai Harga (SEOUL 5H4M)

Pax	Dewasa	Kanak-kanak		Infant
		CWB	CNB	
2	RM3999	RM3899	-	FOC
3	RM2973	RM2873	RM2470	
4	RM2460	RM2360	RM1957	
5	RM2153	RM2053	RM1649	
6	RM1948	RM1848	RM1444	
7	RM1848	RM1748	RM1344	
8	RM1772	RM1672	RM1268	
9	RM1678	RM1578	RM1174	

****Harga tertakluk kepada setiap orang termasuk kanak-kanak***
****Infant (2 tahun ke bawah) FOC***
****Harga boleh diubahsuai mengikut budget (bg yang sudah mempunyai tiket penerbangan)***

Pakej Termasuk:

-Penginapan (Hotel @ Guesthouse)
-Pengangkutan (Private MPV)
-Airport Transfer (Airport-Seoul-Airport)
-Tourguide/Pemandu Pelancong
-Petrol, Parking, Toll
-Bayaran Masuk Seperti Itinerary
-Tipping

Tidak Termasuk:

-Makan Tengahari & Makan Malam (Tourguide akan bawa ke restoran)
-Insurance Melancong
-Tiket Penerbangan
-Perbelanjaan peribadi
-Pendaftaran K-ETA

Lurima Travel & Tour Sdn Bhd
+603-8066-6303
hi@lurimatravel.com
www.lurimatravel.com

PROSEDUR KEMASUKAN KE KOREA

K-ETA

Pendaftaran K-ETA adalah salah satu KEWAJIPAN kemasukkan ke korea. Pihak syarikat boleh bantu membuat pendaftaran namun kos tidak termasuk harga pakej dan keputusan kelulusan adalah diatas bidang kuasa pihak imigresen Korea.

Q-CODE

Travellers must fill up Q-CODE before entering Korea. Q-code application can be done at https://cov19ent.kdca.go.kr/cpassportal/

Nota Penting:

Senarai Penginapan:

- Myeongdong ParkHill Hotel
- Gaon Golden Hotel, Dongdaemun
- Hotel Irene City Namdaemun
- Mana-mana kekosongan hotel kelas yang sama

**tertakluk kepada kekosongan*

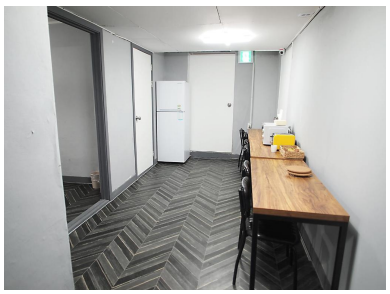
Pantry

Triple Room

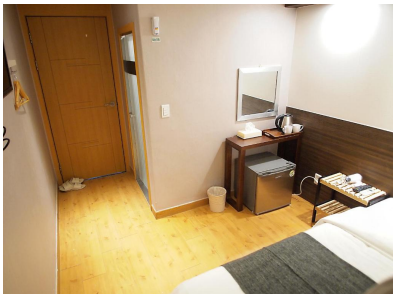
Room view

Double Room

Bathroom/Toilet

Tempat Makan:

- Makanan Halal, Tempat makan mesra Muslim atau makanan laut
- Tourguide akan bawa customer ke restoran. Boleh pilih mengikut citarasa sendiri. Bayar terus di kaunter pembayaran restoran.

Kenderaan:

- Lawatan menaiki MPV peribadi (Hyundai, Starex 12 seater)
- Petrol, Parking, Toll, Road Tax sudah termasuk di dalam pakej

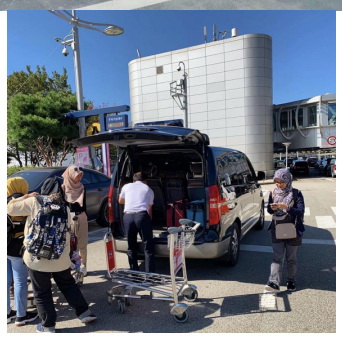

Polisi Pembayaran:

- Bayaran penuh 14 hari sebelum tarikh berlepas ke Korea.
- Pembayaran tidak boleh dikembalikan.

Polisi Pembatalan:

- 14 hari sebelum berlepas : Pemulangan 30% daripada harga pakej sahaja.
- Pembatalan pada 7 hari sebelum berlepas : Tidak dikembalikan

Bayaran perlu dibuat ke akaun:
Lurima Travel Sdn Bhd
Maybank
562 777 232 977

****Harga sah sehingga 1 JULY 2023***

Lurima Travel & Tour Sdn Bhd
+603-8066-6303
hi@lurimatravel.com
www.lurimatravel.com

Gyeongbokgung Palace

Bukcheon Hanok Village

Insadong Art Street

Cheonggyecheon Stream

Nami Island

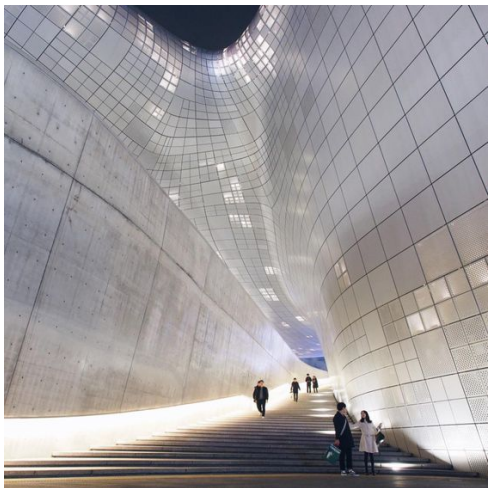

Dongdaemun Design Plaza

Lurima Travel & Tour Sdn Bhd
+603-8066-6303
hi@lurimatravel.com
www.lurimatravel.com

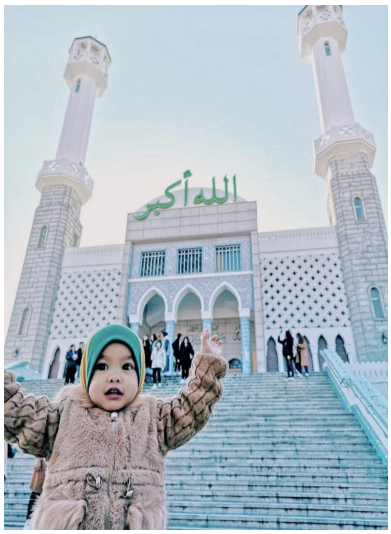

Seoul Muslim Mosque

Namdaemun Market

Myeongdong street.